

ใบลงทะเบียน

ชื่อ-สกุล (ระบุคำนำหน้าชื่อ)

สถานที่ติดต่อ.....

เบอร์โทรฯ ที่ติดต่อได้

E-mail เลขที่ ท.

สมาชิกสมาคม

ไม่ใช่สมาชิกสมาคม

นักศึกษา (ระบุสถาบัน.....)

การจองที่พัก

Check in date Check out date

พักเดี่ยว (จ่ายค่าลงทะเบียนเพิ่ม 2,500 บาท)

พักคู่ ร่วมกับ

จองห้องพักเพิ่ม ห้อง (จ่ายกับทางโรงแรมเอง)

จองจำนวนคืนเพิ่ม คืน (จ่ายกับทางโรงแรมเอง)

ไม่พัก (หักค่าลงทะเบียน 2,500 บาท)

หมายเหตุ: การจองห้องพักหรือจำนวนคืนเพิ่ม

ต้องจองผ่านสมาคมเท่านั้น

ชำระค่าลงทะเบียนเป็น

ค่าสมัครสมาชิกสมาคมฯ จำนวน บาท

ค่าลงทะเบียนการประชุม จำนวน บาท

ค่าผู้ติดตาม ท่าน จำนวน บาท

จำนวนเงินรวม บาท

โอนเงินทางธนาคาร / ATM / Internet เข้าบัญชีออมทรัพย์

ธ.ไทยพาณิชย์ สาขาซอย รพ.เวชศาสตร์เขตร้อน

เลขที่บัญชี 2542019907

ชื่อ สมาคมศัลยศาสตร์ช่องปากและแม็กซิลโลเฟเชียลฯ

จำนวนเงินรวม บาท

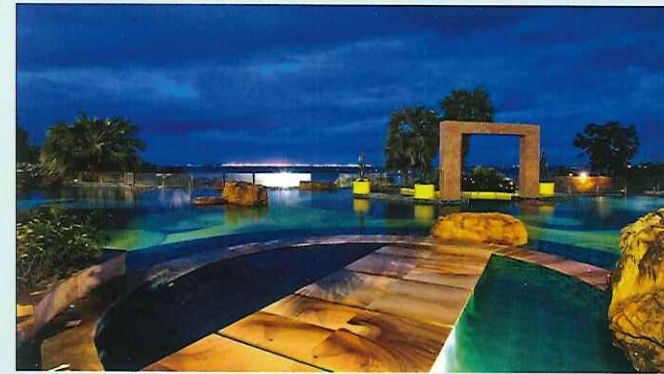

ส่ง สำเนา ใบลงทะเบียนและหลักฐานการชำระเงิน
ทางจดหมาย / แฟกซ์ / E-mail ภายในวันที่ 1 พ.ค. 57
ไปที่... คุณณภัลชนก นันทเสนีย์
ภาควิชาศัลยศาสตร์ช่องปากและแม็กซิลโลเฟเชียล
คณะทันตแพทยศาสตร์ มหาวิทยาลัยมหิดล
เลขที่ 6 ถ.โยธี เขตราชวิถี กทม. 10400
โทร 02-2007845-9 ต่อ 33 Fax 02-2007844
E-mail : thaiaoms@gmail.com

หมายเหตุ: - **ไม่รับเงินทางธนาคาร หรือ เช็ค**
- **ไม่รับลงทะเบียนโดยไม่ชำระเงิน**
- **กรุณานำหลักฐานการชำระเงินมายืนยันในวัน**
ลงทะเบียนประชุม



สมาคมศัลยศาสตร์ช่องปากและแม็กซิลโลเฟเชียล
แห่งประเทศไทยในพระบรมราชูปถัมภ์
ขอเชิญประชุมวิชาการประจำปี ครั้งที่ 1/2557
ในหัวข้อเรื่อง

Updates & Trends in Oral and Maxillofacial Surgery

7 - 9 พฤษภาคม 2557

THE ZIGN HOTEL
Pattaya

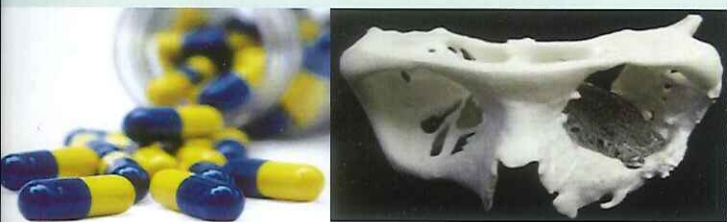

“...ในโอกาสที่การประชุมวิชาการและการประชุมใหญ่สามัญประจำปีได้เวียนมาอีกครั้ง

ในปีนี้มีสมาคมศัลยศาสตร์ช่องปากฯ ได้นำความคิดเห็นของผู้ร่วมประชุมที่ต้องการวิทยาการใหม่ๆ ในการตรวจรักษา จึงได้จัดประชุมครั้งนี้ในหัวข้อ

“Updates & Trends in Oral & Maxillofacial Surgery”

โดยครั้งนี้นอกจากจะมีคณาจารย์ที่มีความรู้และประสบการณ์จากอาจารย์แพทย์หลายสาขาแล้ว ในส่วนของ OMFS ยังได้รับเกียรติจากวิทยากรต่างประเทศที่มีชื่อเสียง มาบรรยายให้ผู้เข้าร่วมประชุมฟังอีกด้วย และในครั้งนี้เราได้กลับมาจัดประชุมที่พัทยาอีกครั้ง

โดยได้เลือก **The Zign Hotel** ซึ่งเป็นสถานที่ที่ผู้เข้าร่วมประชุมทุกท่านจะได้ผ่อนคลายจากช่วงวิชาการ และเป็นโอกาสที่ดีที่จะพาครอบครัวมาพักผ่อน สนุกสนานร่วมกัน

จึงขอเชิญชวนทุกท่านที่สนใจ มาลงทะเบียนประชุมวิชาการครั้งนี้

สำหรับรายละเอียดเพิ่มเติม ทั้งเกี่ยวกับการประชุม แบบฟอร์ม

การนำเสนอผลงานวิชาการ ใบสมัครสมาชิกสมาคม

และหนังสือเชิญประชุม สามารถดูรายละเอียดได้ที่...

www.thaiaoms.org หรือ Scan QR Code ได้เลยครับ...”



ทันตแพทย์ที่สนใจนำเสนอผลงาน **สงวนสิทธิ์**ได้ที่ E-Mail

thaiaoms@gmail.com เท่านั้น

หมดเขตสงวนสิทธิ์ วันที่ 28 ก.พ. 2557



7 พฤษภาคม 2557

- 08.00 - 09.00 ลงทะเบียน
 09.00 - 12.00 Free paper presentation (Break 15 นาที)
 12.00 - 13.00 Lunch
 13.00 - 13.15 พิธีเปิดการประชุม
 13.15 - 14.15 **What's New in Antibiotic Use in Oral and Maxillofacial Infection?**
 โดย อ.พญ.ดร.ฉิม โชติประสิทธิ์สกุล, หน่วยโรคติดเชื้อ ภาควิชาอายุรศาสตร์ คณะแพทยศาสตร์ โรงพยาบาลรามาธิบดี
 14.15 - 15.15 **What's New in Maxillofacial Trauma ?**
 โดย ทพญ.จรรยา พรสมาลี, หน่วยศัลยศาสตร์ช่องปากและแมกซ์ซิลโลเฟเชียล โรงพยาบาลชลบุรี
 15.15 - 15.30 Coffee break (เยี่ยมชมบูธ นิทรรศการ)
 15.30 - 16.30 **Orbital Reconstruction (Medpore)**
 โดย นพ.ณัฐวุฒิ วัฒนะค่าง, จักษุแพทย์ รพ.บำรุงราษฎร์
 16.30 - 17.00 ประชุมใหญ่สามัญประจำปี
 18.00 อาหารค่ำและสังสรรค์สมาชิก การแสดงของทันตแพทย์ประจำบ้าน

8 พฤษภาคม 2557

- 9.00 - 10.30 **Inter-Molar Distraction Osteogenesis (IMDO) for Early or Late Correction of Class II Malocclusion.**
 โดย Dr.Paul Cocceancig, Australia
 10.30 -11.00 Coffee break (เยี่ยมชมบูธ นิทรรศการ)
 11.00 -12.30 **Progress during a career in French Maxillofacial Surgery**
 โดย Prof.Dr. Jean-Luc Beziat., Croix-Rousse Hospital, France
 12.30 - 13.30 Lunch
 13.30 - 14.30 **Facial Asymmetry Correction**
 โดย ผศ.นพ.ทพ.พรเทพ พึ่งรัศมี หน่วยศัลยกรรมตกแต่งและเสริมสร้าง โรงพยาบาลจุฬาลงกรณ์ สภากาชาดไทย
 14.30 - 15.00 Coffee break (เยี่ยมชมบูธ นิทรรศการ)
 15.00 - 16.00 **Septorhinoplasty in Cleft Lip - Nose Deformity**
 โดย อ.นพ.ทพ.เกียรติอนันต์ บุญศิริเศรษฐ คณะทันตแพทยศาสตร์ มหาวิทยาลัยมหิดล
 16.00 - 17.00 ปฐมนิเทศทันตแพทย์ประจำบ้าน
 17.00 พักผ่อนตามอัธยาศัย

9 พฤษภาคม 2557

- 09.00 - 10.30 **Biological Surgery: Predictable, Less Traumatic and Facilitating**
 โดย Prof.Dr.med.dent Marcel A. Wainwright, Germany
 10.30 - 11.00 Coffee break (เยี่ยมชมบูธ นิทรรศการ)
 11.00 - 12.00 Morbidity and Mortality Cases
 12.00 ปิดการประชุม

การลงทะเบียน		
	ภายใน 31 มี.ค.57	1 เม.ย.57 - 25 เม.ย.57
สมาชิกสมาคม	6,000	6,500
ไม่ใช่สมาชิกสมาคม	6,500	7,000
น.ศ./PG./R.	5,500	6,000

“รับลงทะเบียนถึงวันที่ 25 เม.ย. 57 เท่านั้น”

อัตราค่าลงทะเบียน รวมรายการดังนี้

- ค่าลงทะเบียนประชุม ในวันที่ 7-9 พฤษภาคม 2557
- ค่าที่พัก(พัสดุ) 2 คืน (วันที่ 7 พ.ค. - 8 พ.ค. 2557)
- ค่าอาหารเช้า 2 มื้อ (วันที่ 8 พ.ค. - 9 พ.ค. 2557)
- ค่าอาหารตลอดงานประชุม

***ยกเว้นมือเย็นวันที่ 8 พ.ค. และมือเที่ยงวันที่ 9 พ.ค.**

หมายเหตุ : พักเดี่ยวจ่ายเพิ่ม 2,500 บาท

ผู้ติดตามจ่ายเพิ่มท่านละ 5,000 บาท

(รวมค่าที่พักและอาหาร)

สมัครสมาชิกใหม่สมาคมศัลยศาสตร์ช่องปากฯ

(ใช้สิทธิได้ทันที)

- สมาชิก 1 ปี 400 บาท +ค่าแรกเข้า 300 บาท (700)
- สมาชิก 3 ปี 1,000 บาท +ค่าแรกเข้า 300 บาท (1,300)
- ตลอดชีพ 3,000 บาท (ไม่มีค่าแรกเข้าและรับวารสารของสมาคมฯตลอดชีพ)