

With great knowledge comes great success

หลายคนอาจไม่รู้จัก Dr. Bernice Ko แต่ผู้ที่รู้จักท่านเป็นอย่างดี คือ รศ.(พิเศษ) ทพญ. ชุตติมา มังกรกาญจน์ ผู้เปิดโลก modern endodontics ให้กับวงการเอ็นโดฯไทย ตั้งแต่ปี พ.ศ. 2532 ได้กล่าวกับเราว่า

"Dr. Bernice Ko เป็นที่รู้จักอย่างดีในวงการทันตแพทย์ในแคลิฟอร์เนีย เธอเคยเป็นอาจารย์ประจำภาควิชา Endodontics และเป็น Director ของ Postgraduate Endodontic Program ที่ UCLA. เมื่อเธอเข้าสู่ private practice เธอได้เข้าร่วมทำงานกับ Dr. Todd Yamada, periodontist ที่มีชื่อเสียงและเป็น clinician ที่มีฝีมือเป็นที่ยอมรับอย่างกว้างขวาง ทั้งคู่มีความสนใจในงาน endo-perio และได้ treat คนไข้ในแบบเต็มที่จะ maintain ฟันไว้ให้ได้มากที่สุดถึงแม้ว่าจะการันตีงาน implant ของเขาก็ตาม ทั้งคู่ได้รับเชิญไปบรรยายทั้งในระดับประเทศและต่างประเทศในหัวข้อนี้ และได้รับการตอบรับอย่างดีมากมาโดยตลอด ท่านจะได้เห็นตัวอย่างการรักษา subgingival resorptive defect โดยไม่มี pocket เหลืออยู่หลังการทำ surgery และจะมีขั้นตอน step by step ของการเปิด flap และการเย็บโดยไม่มี scar ให้เห็น การบรรยายนี้ Dr. Bernice ได้เตรียมมาเป็นพิเศษสำหรับสมาชิกชมรมเอ็นโดฯของเรา เนื่องด้วยเธอได้ทราบว่าคุณสมาชิกของเรานั้น advanced กว่าชมรมเอ็นโดฯใดๆในเอเชีย"

ด้วยเหตุนี้...

ทางชมรมเอ็นโดฯแห่งประเทศไทย จึงไม่ลังเลที่จะเชิญท่านมาบรรยายความรู้ในเชิงลึก รวมทั้งถ่ายทอดประสบการณ์จริงให้เราได้เห็นกับตา โดย... รศ.(พิเศษ) ทพญ. ชุตติมา มังกรกาญจน์ ให้เกียรติรับเป็นผู้ดำเนินรายการให้ตลอดการบรรยายในครั้งนี้



Endodontics at a crossroad ...

This presentation will focus on the multidisciplinary approach to diagnosis and treatment planning of controversies every endodontist will encounter in their career journey. A humble presentation of

our most controversial cases from our Endodontic-Periodontal practice



will be demonstrated. Each case will review the diagnostic thinking involved, the clinical treatment rendered and the clinical recall outcomes. This step by step approach will comprise of digital radiographic images with detailed microscopic clinical photos. The creative rationale when we have to go beyond the limitations of traditional endodontic protocol will be compared. The goal of this seminar is to provide the endodontist with another perspective beyond their routine and to provide the patient with another alternative to save their otherwise compromised tooth.



Problem Solving Essentials in Endodontics



This presentation will focus on endodontic troubleshooting modalities relevant for our day to day practice. Each case will review the diagnostic thinking involved, the systematic approach to clinical treatment, retreatment, repair and the clinical recall outcomes. A simplified approach to the diagnostic dilemmas on an emergency visit will be addressed specifically Dr. Dudley Glick's

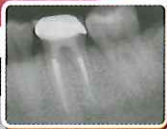

Referred Pain Pathways, pain to cold/hot temperature from an endodontically-treated tooth and the Endodontic-Periodontal Controversy. Case presentations will include : Differential diagnosis of a Myofascial Pain or Sinus Pain from a toothache, Differential diagnosis of a Large Radiographic Lesion involving multiple teeth, Prevention of Endodontic Mishaps and Repair, Reading the Dental Map to efficiently locate calcified MB2 canal/secondary canals, Prevention of hand and rotary files from breaking, Precautions to minimize underfills/overfills, Extra-canal, Invasive Root Resorption Treatment, Endodontic applications of Cone-beam CT, Combined Surgical Endodontic-Periodontal Treatment, and a simplified approach to Apexogenesis, Apexification and Regenerative Endodontics.



ชมรมเอ็นโดฯแห่งประเทศไทย
The Endodontic Society of Thailand

ใบสมัครลงทะเบียน



ชื่อ-นามสกุล.....
เลขที่ ก
เบอร์โทรศัพท์ที่ติดต่อได้.....
E-mail.

การชำระเงินค่าลงทะเบียน

โอนเงินเข้า ชื่อบัญชี : นายชิตพล ชัยมานะการ
เลขที่บัญชี : 254-213853-1 บัญชี : ออมทรัพย์
ธนาคารไทยพาณิชย์ สาขา : โรงพยาบาลเวชศาสตร์เขตร้อน

เคาเตอร์ธนาคาร สาขา
 ตู้ ATM ธนาคาร ที่ตั้งตู้ ATM หรือสาขา
วันที่ทำการโอนเงิน เวลาที่ปรากฏบนใบสลิป

* กรุณาเขียนด้วยตัวบรรจงและชัดเจน เพื่อความถูกต้องในการลงทะเบียน *

ประเภทผู้ลงทะเบียน

ค่าลงทะเบียน	ลงทะเบียนภายใน 6 พ.ค. 2558	ลงทะเบียนหลัง 6 พ.ค. 2558
สมาชิกชมรมเอ็นโดฯ	<input type="checkbox"/> 1,500	<input type="checkbox"/> 2,000
ไม่ใช่สมาชิกชมรมเอ็นโดฯ	<input type="checkbox"/> 2,000	<input type="checkbox"/> 2,500
นักศึกษา	<input type="checkbox"/> 1,000	<input type="checkbox"/> 2,000
ปิดรับลงทะเบียน 13 พ.ค. 2558 / ขอภัย...งดรับลงทะเบียนหน้างาน		

ช่องทางการลงทะเบียน

1. กรอกรายละเอียดในใบลงทะเบียน แล้วส่งมาที่ ชมรมเอ็นโดฯแห่งประเทศไทย ภาควิชาทันตกรรมทันตกรรมและวิทยาเอ็นโดฯ คณะทันตแพทยศาสตร์ มหาวิทยาลัยมหิดล 6 ถ.โยธี แขวงทุ่งพญาไท เขตราชเทวี กรุงเทพฯ 10400 (วงเล็บมุมของ : ลงทะเบียนงานประชุมเอ็นโดฯ) หรือ Fax. มาที่ 02-200-7824
2. ลงทะเบียนผ่านทาง www.thaiendodontics.com
3. ลงทะเบียนผ่านทาง application * thaiendo * (ใต้งาน iOS และ Android)

* กรุณาเก็บสลิปโอนเงินด้วยจริงไว้เป็นหลักฐาน *

* ตรวจสอบรายชื่อผู้ลงทะเบียน ตั้งแต่วันที่ 11 พฤษภาคม 2558 ที่ www.thaiendodontics.com *