



เสียงคลิก ที่หน้าหู จะบอกระยะได้มัย
อ.ทญ. ดร. จิตติมา พุ่มกลิ่น



สบสะดุด ฟันโยก ทำอย่างไร
ศ.ทญ. ทนอมพร วาณิชชานนท์



ใส่ฟันอย่างไรห่างไกลปัญหา TMD
อ.ทพ. ดร. เจษฎา ผลาสุข



BASIC OCCLUSION CONCEPT DON'T MISS THE KEY POINTS!

วันจันทร์ที่ 20 มิถุนายน 2559

FACULTY OF DENTISTRY NAESUAN UNIVERSITY

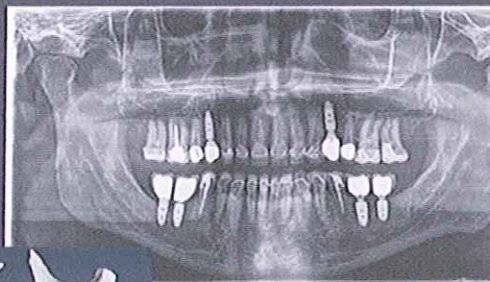

กำหนดการ

- ๐๙.๑๕ - ๑๐.๓๐ น. บรรยาย หัวข้อ "TMD patient, diagnosis and management เสี่ยงคลิกที่หน้าหู จะบูรณะได้ไหม ดูอย่างไรต้องรักษา"
โดย อาจารย์ทันตแพทย์หญิง ดร. จิตติมา พุ่มกลิ่น
- ๑๐.๓๐ - ๑๐.๕๕ น. รับประทานอาหารว่าง
- ๑๐.๕๕ - ๑๒.๐๐ น. บรรยาย หัวข้อ "Occlusal adjustment, why and how สบสะดุด ฟันโยก ทำอย่างไรให้หายใครช่วย"
โดย ผู้ช่วยศาสตราจารย์ ทันตแพทย์หญิง พนมพร วาณิชชานนท์
- ๑๒.๐๐ - ๑๓.๓๐ น. รับประทานอาหารกลางวัน
- ๑๓.๓๐ - ๑๔.๕๕ น. บรรยาย หัวข้อ "Prosthodontic considerations for TMD patients: ใส่ฟันอย่างไร ห่างไกลปัญหา TMD"
โดย อาจารย์ทันตแพทย์ ดร.เจษฎา ผลาสุข

CE 3.75 CREDITS



Faculty of Dentistry, Naresuan University

99 Moo 9, Tambon Tha Pho, Muang, Phitsanuloke 65000

เข้าร่วม	บัดนี้-๓๑ พ.ค. ๕๙	๑-๒๐ มิ.ย.๕
ศิษย์เก่าคณะทันตแพทยศาสตร์	๕๐๐	๘๐๐
ทันตแพทย์ทั่วไป	๘๐๐	๑,๐๐๐
นิสิต คณะอาจารย์คณะทันตแพทยศาสตร์	-	-

ใบประกอบวิชาชีพทันตกรรม น. _____

ชื่อ _____ นามสกุล _____

ที่อยู่ _____

มือถือ _____ อีเมล _____

ศิษย์เก่า ทันตแพทย์ทั่วไป

จำนวนเงิน _____ วันที่โอน _____

กรณีที่ต้องการใ้ค้ออกใบเสร็จ กรุณากรอกรายละเอียด

ชื่อ _____ นามสกุล _____

ที่อยู่ _____

วิธีการชำระค่าลงทะเบียน
โอนเงินผ่าน ธนาคารกรุงศรีอยุธยา สาขามหาวิทยาลัยนครสวรรค์
ชื่อบัญชี ภาควิชาทันตกรรมบูรณะ คณะทันตแพทยศาสตร์
เลขที่บัญชี 346-1-28209-0
ส่งใบลงทะเบียนและหลักฐานการโอนเงินมาที่
Fax: 055-966035 Email: somjitde@hotmail.com Line ID: somjitde
ติดต่อ คุณสมจิต ดีदन้อย โทร: 055-966066

www.dent.nu.ac.th