

ใบลงทะเบียนประชุมวิชาการ
เรื่อง "เสริมกระดูกให้กับฟันเทียมและรากฟันเทียม"
ณ สำนักบริการวิชาการ (UNISERV) และ
คณะทันตแพทยศาสตร์ มหาวิทยาลัยเชียงใหม่

ชื่อ
เลขที่ ท.
ตำแหน่ง
รพ. / คลินิก
ที่อยู่ติดต่อได้
.....
โทรศัพท์
E-mail

การชำระเงิน
เงินสด นำเข้าบัญชีธนาคารกรุงไทย จำกัด
สาขากอนนสุเทพ ชื่อบัญชี "การจัดการศึกษาต่อเนื่อง"
เลขที่บัญชี 521-1-60017-7
จำนวนเงิน บาท
(.....)
(กรุณาแนบสำเนาหลักฐานการนำเงินเข้าบัญชีมาด้วย)
ธนาคารใด หมายเลข.....
จำนวนเงิน บาท
ส่งจ่าย ปณ.มหาวิทยาลัยเชียงใหม่
ในนาม คุณนันทวรรณ ชินวัตร

การจองห้องพัก (ยังไม่ต้องชำระเงิน)
ณ สำนักบริการวิชาการ (UNISERV)
- ห้องพักอาคาร 2 Mountain View
 ห้องพักเดี่ยว / คู่ 1,200 บาท/คืน
- ห้องพักอาคาร 2 City View
 ห้องพักเดี่ยว / คู่ 1,000 บาท/คืน

พักร่วมกับ.....
เข้าพักวันที่
ออกวันที่

ค่าลงทะเบียน
ภายในวันที่ 17 ตุลาคม 2559

- ภาคทฤษฎี 1,500 บาท
 - ภาคทฤษฎีและภาคปฏิบัติ 3,000 บาท
- ภายหลังวันที่ 17 ตุลาคม 2559**
- ภาคทฤษฎี 2,000 บาท
 - ภาคทฤษฎีและภาคปฏิบัติ 3,500 บาท

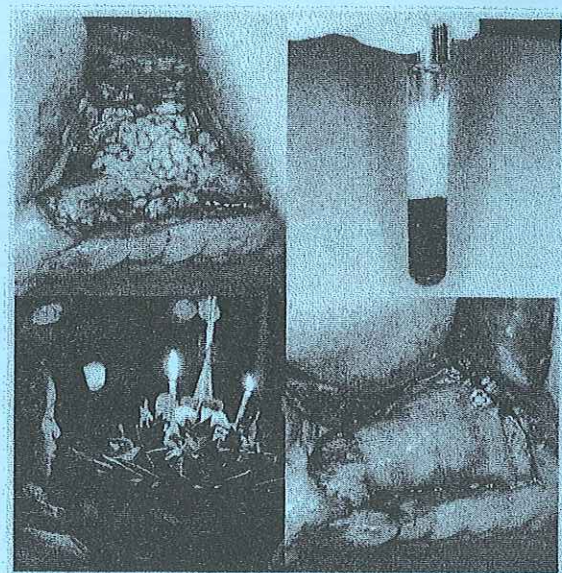

ลงทะเบียนและสอบถามรายละเอียดเพิ่มเติม
คุณธัญญาลักษณ์ เสนธรรม
คณะทันตแพทยศาสตร์ มหาวิทยาลัยเชียงใหม่
ถนนสุเทพ ตำบลสุเทพ อำเภอเมือง
จังหวัดเชียงใหม่ 50200
โทรศัพท์ 0-5394-4429, 093-789-0234
โทรสาร 0-53944-4450, 0-53944-483
E-mail : cedentcmu@yahoo.com
www.dent.cmu.ac.th/thai/ce_new



ภาควิชาศัลยศาสตร์ช่องปากและแม็กซิลโลเฟเชียล
คณะทันตแพทยศาสตร์ มหาวิทยาลัยเชียงใหม่
ขอเชิญเข้าร่วมประชุมวิชาการ

เรื่อง
เสริมกระดูกให้กับฟันเทียม
และรากฟันเทียม

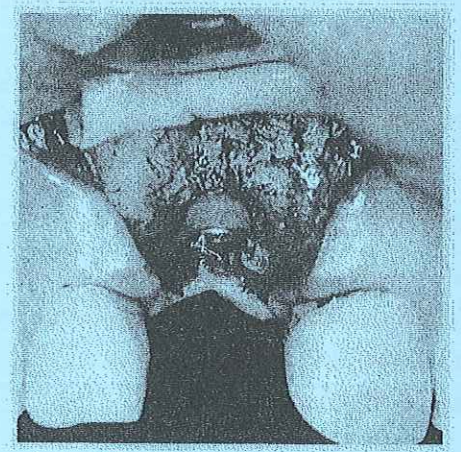

วันที่ 14-15 พฤศจิกายน 2559
ณ สำนักบริการวิชาการ (UNISERV)
และ คณะทันตแพทยศาสตร์
มหาวิทยาลัยเชียงใหม่

โครงการประชุมวิชาการ เรื่อง

"เสริมกระดูกให้กับฟันเทียมและรากฟันเทียม"

วันที่ 14-15 พฤศจิกายน 2559
ณ สำนักบริการวิชาการ (UNISERV) และ
คณะทันตแพทยศาสตร์ มหาวิทยาลัยเชียงใหม่

วัตถุประสงค์

1. เพื่อให้ผู้เข้าร่วมโครงการประชุมวิชาการมีความรู้พื้นฐานเกี่ยวกับการปลูกกระดูกร่วมกับการใส่ฟันเทียมและรากฟันเทียม
2. เพื่อให้ผู้เข้าร่วมโครงการประชุมวิชาการทราบนวัตกรรมสำหรับการบูรณะกระดูกขากรรไกรในปัจจุบันและสามารถเลือกใช้กับผู้ป่วยได้อย่างเหมาะสม
3. เพื่อให้ผู้เข้าร่วมโครงการประชุมวิชาการมีทักษะเบื้องต้นในการบูรณะกระดูก

ผลที่คาดว่าจะได้รับ

ผู้เข้าร่วมอบรมมีความรู้พื้นฐานและทราบนวัตกรรมรวมทั้งได้เพิ่มพูนทักษะในการปลูกกระดูกในด้านการรักษาผู้ป่วยที่ต้องได้รับการบูรณะกระดูกขากรรไกรสำหรับการใส่ฟันเทียมและรากฟันเทียม

ช่องทางการลงทะเบียน

- ช่องทางที่ 1 : ลงทะเบียน online ที่
www.dent.cmu.ac.th/thai/ce_new
- ช่องทางที่ 2 : E-mail: cedentcmu@yahoo.com
- ช่องทางที่ 3 : โทรสาร 053-944450, 053-944483

กำหนดการประชุมวิชาการ (ภาคทฤษฎี)
วันจันทร์ที่ 14 พฤศจิกายน 2559
ณ สำนักบริการวิชาการ

เวลา	หัวข้อการบรรยาย	วิทยากร
08.30-09.00 น.	ลงทะเบียน	
08.50-09.00 น.	ประธานเปิดการประชุม	คณบดีคณะทันตแพทยศาสตร์
09.00-09.10 น.	กล่าวต้อนรับเข้าสู่การประชุม	หัวหน้าภาควิชาฯ
09.10-09.50 น.	หลักการทั่วไปสำหรับการบูรณะกระดูกขากรรไกรสำหรับรากเทียมในปัจจุบันและทิศทางในอนาคต	รศ.ทพ.ทองนารถ คำใจ
09.50-10.30 น.	นวัตกรรมต่างๆในการบูรณะกระดูกขากรรไกร	อ.ทพ.ดร.คราวัช เตชะสุทธิรัฐ
10.30-10.40 น.	พักรับประทานอาหารว่าง	
10.40-11.20 น.	จากชีววิทยาของกระดูกสู่การรักษาด้วยการปลูกกระดูกและการใช้เกร็ดเลือดและซีรัมในการปลูกกระดูก	อ.ทพ.ดร.ชยารพ สุพรรณชาติ
11.20-12.00 น.	การเตรียมผู้ป่วยทางการแพทย์ก่อนปลูกกระดูก	อ.พญ.ทพญ.บุษดา ศรียารัตนย
12.00-13.00 น.	พักรับประทานอาหารกลางวัน	
13.00-13.50 น.	การเลือกวิธีปลูกกระดูกที่เหมาะสม	ผศ.ทพ.นฤทธิ ลิขิต
13.50-14.30 น.	การใช้ Sticky bone ในทันตกรรมรากเทียม	ทพ.สุรศักดิ์ เขียวเจริญสุข
14.40-15.00 น.	พักรับประทานอาหารว่าง	
15.00-15.40 น.	การปลูกเหงือกเพื่อรากฟันเทียม	ผศ.ทพญ.สุพัชรา แสงอินทร์
15.40-16.20 น.	ภาวะแทรกซ้อนจากการปลูกกระดูก	ผศ.ทพ.ดร.ยศนันท์ จันทรเวทิน

กำหนดการประชุมวิชาการ (ภาคปฏิบัติ)
วันอังคารที่ 15 พฤศจิกายน 2559
ณ คณะทันตแพทยศาสตร์ มหาวิทยาลัยเชียงใหม่

เวลา	หัวข้อการบรรยาย	วิทยากร
08.30-09.00 น.	ลงทะเบียน	
09.00-10.10 น.	แนะนำการประชุมภาคปฏิบัติ -วิธีเตรียมเกร็ดเลือดเข้มข้น -วิธีการใช้เครื่องมือตัดกระดูก -วิธีการเตรียมกระดูกแบบต่างๆ -อื่นๆ	อ.ทพ.ดร.ชยารพ สุพรรณชาติ คณาจารย์และวิทยากรจากบริษัทต่างๆ
10.10-10.30 น.	พักรับประทานอาหารว่าง	
10.30-12.00 น.	การฝึกภาคปฏิบัติ แบ่งเป็น 3 ฐาน ฐานที่ 1 การเตรียมเกร็ดเลือดสำหรับผู้อบรมกลุ่ม A ฐานที่ 2 การปลูกกระดูก 1 สำหรับผู้อบรมกลุ่ม B ฐานที่ 3 การปลูกกระดูก 2 สำหรับผู้อบรมกลุ่ม C	คณาจารย์และวิทยากรจากบริษัทต่างๆ
12.00-13.00 น.	พักรับประทานอาหารกลางวัน	
13.00-14.30 น.	การฝึกภาคปฏิบัติ แบ่งเป็น 3 ฐาน ฐานที่ 1 การเตรียมเกร็ดเลือดสำหรับผู้อบรมกลุ่ม B ฐานที่ 2 การปลูกกระดูก 1 สำหรับผู้อบรมกลุ่ม C ฐานที่ 3 การปลูกกระดูก 2 สำหรับผู้อบรมกลุ่ม A	คณาจารย์และวิทยากรจากบริษัทต่างๆ
14.30-14.50 น.	พักรับประทานอาหารว่าง	
14.50-16.20 น.	การฝึกภาคปฏิบัติ แบ่งเป็น 3 ฐาน ฐานที่ 1 การเตรียมเกร็ดเลือดสำหรับผู้อบรมกลุ่ม C ฐานที่ 2 การปลูกกระดูก 1 สำหรับผู้อบรมกลุ่ม A ฐานที่ 3 การปลูกกระดูก 2 สำหรับผู้อบรมกลุ่ม B	คณาจารย์และวิทยากรจากบริษัทต่างๆ