



PRECISE AND PREDICTABLE ROOT CANAL TREATMENT

The Challenging RC Anatomy: "Curved canal & C-shaped canal"

Lecture and workshop by

- อ.กญ. ธารารธ สุนทรเกียรติ
- ผศ.กญ. กัลยา ยนต์ไพเศษ
- ผศ.กญ.ดร. จิรภัทร จันรัตน์



วันอาทิตย์ที่ 25 กันยายน 2559

เวลา 08.15-17.00 น. ห้อง Ballroom

ชั้น 7 โรงแรม Sofitel Bangkok Sukhumvit

มาเปลี่ยนความรู้สึกจาก "ขยายและอุดกันเข้าไป...ไม่ได้ตั้งใจเสียที" มาเป็น "ขยายและอุดไม่ทำอะไร...ได้ตั้งใจเสียแล้ว" กับปฏิบัติการสบายๆ ในบรรยากาศ 1 วัน...กับคนกันเองในวงการเอ็นโด ผศ.กญ.ดร. จิรภัทร จันรัตน์, ผศ.กญ. กัลยา ยนต์ไพเศษ, อ.กญ. ธารารธ สุนทรเกียรติ สำหรับผู้ที่พลาดการอบรมครั้งที่แล้ว และผู้ที่ต้องการเพิ่มทักษะในการทำงานที่ท้าทายขึ้น ซึ่งครั้งนี้จะจัดแบบ "ลึก...ชัด...คม และแน่น" กับเลยก็เดียว

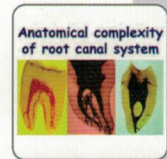

ลึก

เจาะลึกไปกับความรู้เกี่ยวกับคลองรากโค้ง และ C-Shaped แบบต่างๆ ที่ท้าทายความสามารถของท่านว่าแต่ละแบบมีลักษณะเฉพาะตัวที่นำมาซึ่งความยาก และข้อควรระวังที่แตกต่างกันอย่างไร

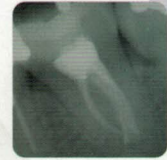

ชัด

ชัดเจนกับวิธีการป้องกันปัญหาต่างๆ ที่มักเกิดขึ้นกับการขยายและอุดคลองรากดังกล่าว วิธีการเข้าคลองรากฟัน การสร้างแนวทางในคลองรากให้ราบรื่น และการใช้ NiTi Rotary files ให้ถูกต้องและเหมาะสม มีประสิทธิภาพ ปลอดภัยและไร้ความเครียด

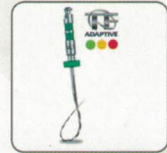

คม

ด้วย Twisted file NiTi Rotary file ที่เป็นวิวัฒนาการล่าสุด ที่มีความคม แต่ยืดหยุ่น ที่นำมาให้ท่านฝึกขยายคลองรากอย่างจุใจ

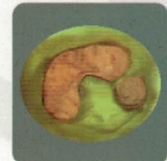

แน่น

เติมเต็มคลองรากที่สร้างไว้ให้แน่นและเต็ม ด้วยเทคนิคการอุดคลองรากที่เป็นที่ยอมรับ Continuous wave of condensation ผสานกับ Thermoplasticized injection ที่ท่านจะพบว่าไม่ธรรมดาแต่ไม่ยากอย่างที่คิด

Kerr

ENDODONTICS

KaVo Kerr

Group

ชำระค่าบริการแล้ว
ใบอนุญาตเลขที่ 134/2551
ปณ. จตุจักร

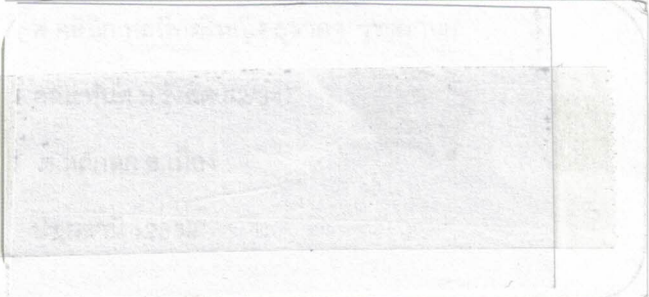

- เหตุผลที่ต้องนำจ่ายผู้รับไม่ได้
- จ่ายนำไม่ชัดเจน
 - ไม่มีเลขที่บ้านสถานที่จำหน่าย
 - ไม่ยอมรับ
 - ไม่มีผู้รับตามที่จำหน่าย
 - ไม่มารับตามกำหนด
 - เลิกกิจการ
 - ย้ายไม่ทราบที่อยู่ใหม่
 - อื่นๆ
- ลงชื่อ

ใบลงทะเบียน

PRECISE AND PREDICTABLE ROOT CANAL TREATMENT

The Challenging RC Anatomy: "Curved canal & C-shaped canal"

วันอาทิตย์ที่ 25 กันยายน 2559 เวลา 08.15-17.00 น.

ห้อง Ballroom ชั้น 7 โรงแรม Sofitel Bangkok Sukhumvit

ชื่อ นามสกุล

Name Lastname

เลขที่ใบประกอบโรคศิลป์ ก. อีเมล

สถานที่ทำงาน (สำหรับส่งใบเสร็จ) คลินิก/โรงพยาบาล

เลขที่ หมู่ ตรอก/ซอย ถนน

แขวง/ตำบล เขต/อำเภอ จังหวัด

รหัสไปรษณีย์ โทร. มือถือ

ค่าลงทะเบียนเพียงบรรยายพร้อมฝึกปฏิบัติ 2,500 บาท (ได้รับ Rotary File จาก SybronEndo มูลค่ากว่า 3,500 บาท)

*ฝึกปฏิบัติรับจำนวนจำกัดเพียง 25 ท่าน เท่านั้น

*ผู้ฝึกปฏิบัติต้องนำพื้นที่เปิด Access มาแล้วอย่างน้อย 2 ชั้

การชำระเงิน โอนเงินเข้าบัญชี "บริษัท เอสดีเอส เคอร์ จำกัด" บัญชีออมทรัพย์ เลขที่ 177-0-67456-0 ธนาคารกรุงเทพ สาขา ถนนรัชดาลาดพร้าว กรุงเทพฯ FAX ใบโอนเงินที่มีรายละเอียดชัดเจน พร้อมใบลงทะเบียนมาที่หมายเลข 02-511-5161

ติดต่อสอบถามรายละเอียดได้ที่ SDS Kerr โทร. 02-511-5242 ต่อ 20 หรือติดต่อ คุณณพล มือถือ 086-340-6890

E-mail : thanapol.p@kerrthailand.com หรือ คุณบุญจรรยา แก้วศรีหาบุตร มือถือ 098-746-8774

